



 Fonctions de décision stratégiques

 Fonctions opérationnelles

 Membres du comité de direction

 Chefs de service

 Agents



**Chambres de Métiers  
et de l'Artisanat**

Région  
Bourgogne

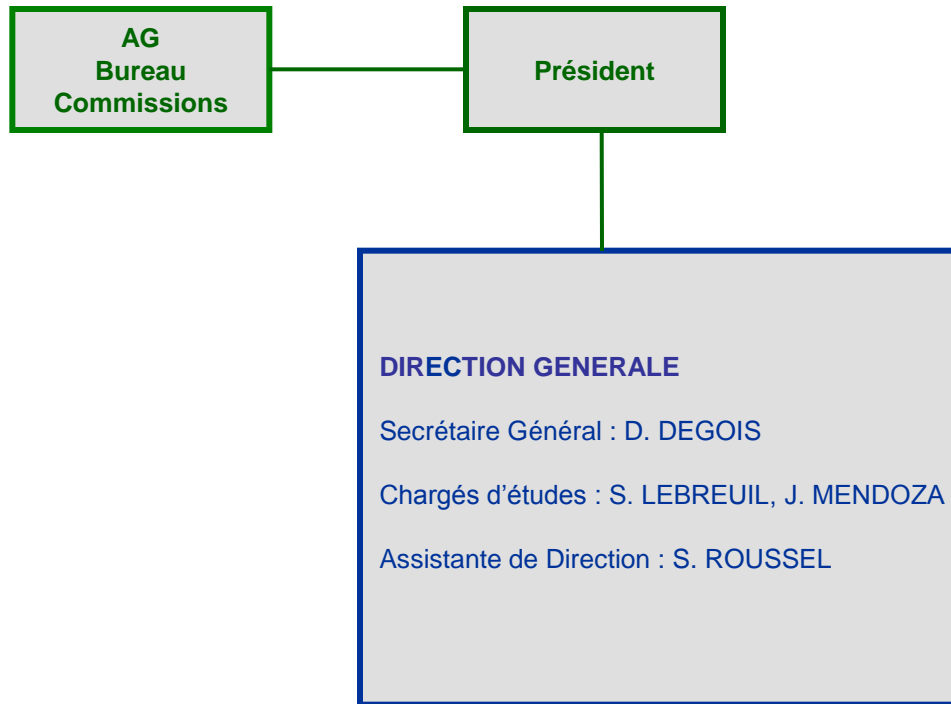

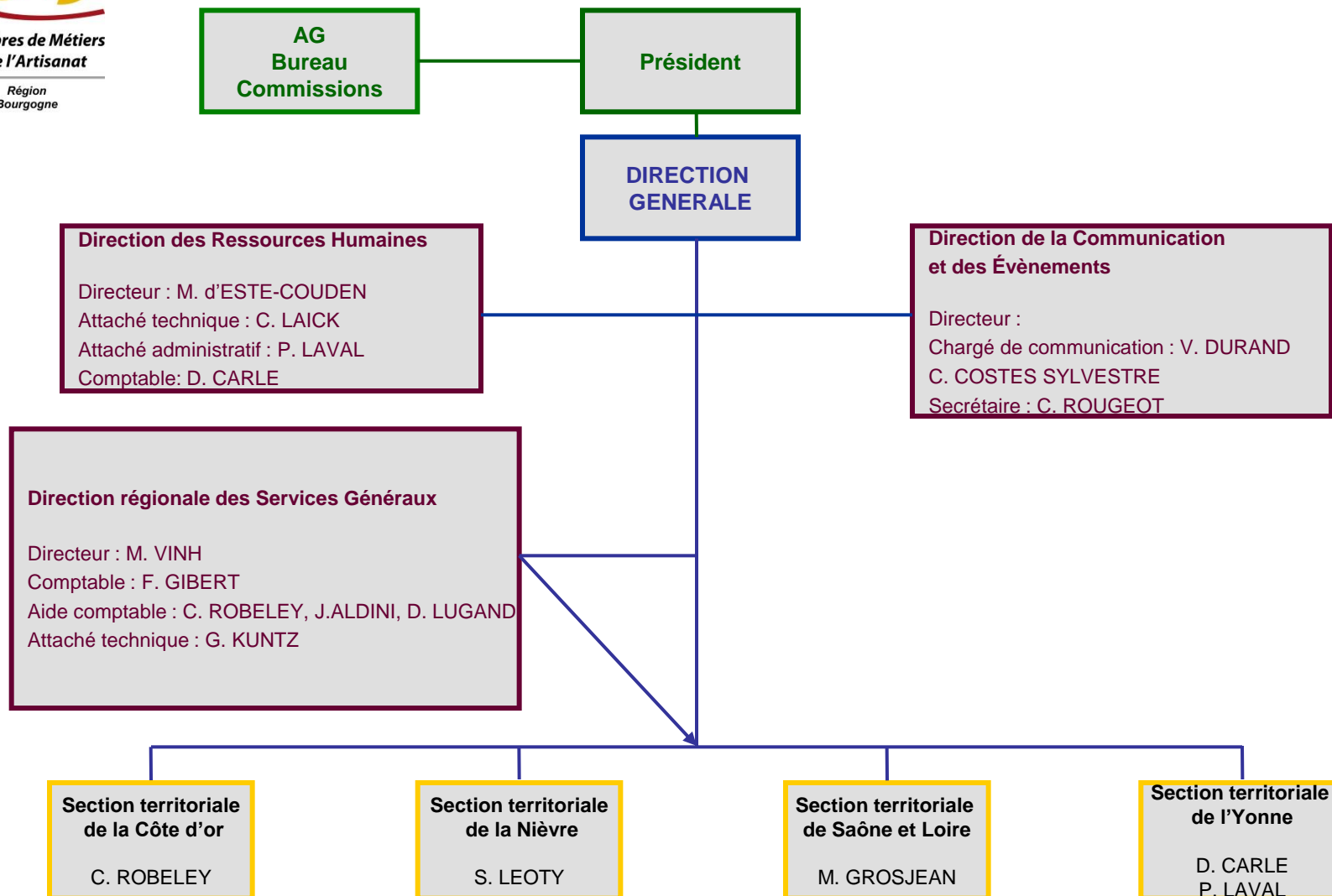



Chambres de Métiers  
et de l'Artisanat

Région  
Bourgogne

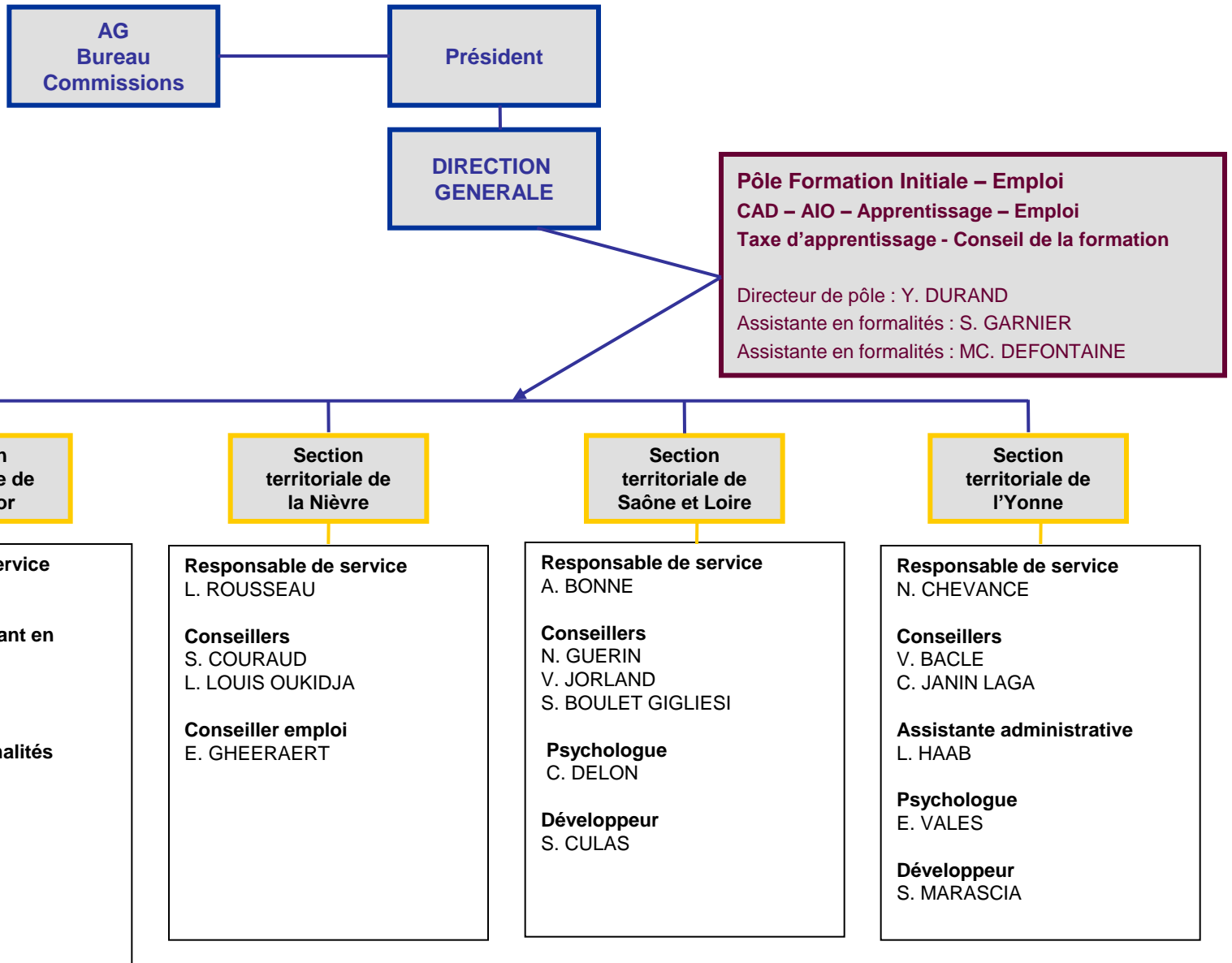



Chambres de Métiers  
et de l'Artisanat

Région  
Bourgogne

**DIRECTION  
GENERALE**

**Pôle Création-Reprise-Transmission**

Directeur de pôle : N. MEURET

Assistante de Direction : M. GROSJEAN

**Section  
territoriale de  
Côte d'or**

**Responsable de service**  
S. MERIGEAU

**Chargés de développement  
économique**

V. LAUBIER  
P. SIMON  
B. LATRILLE  
MH. LESNIEWSKA  
E. EICHELBRENNER  
N. NOEL

**Secrétaire**  
T. VACCARO

**Section  
territoriale de  
la Nièvre**

**Responsable de service**  
L. ROUSSEAU

**Chargés de développement  
économique**

D. LOPEZ  
P. MORETTE  
A. CHAUVET

**Secrétaire**  
F. BRUGGER

**Section  
territoriale de  
Saône et Loire**

**Responsable de service**  
S. MERIGEAU

**Chargés de développement  
économique**

C. DUHEM  
N. ISABEL-REPY  
C. SELHAUSEN  
MC. LA SELVE  
C. RENARD  
R. PRADINES

**Conseillers**  
AM. BONNOT  
I. NAVOIZAT

**Secrétaire**  
J. SIROT

**Section  
territoriale de  
l'Yonne**

**Responsable de service**  
R. ALIAS

**Chargés de développement  
économique**

E. BOURGEOIS  
P. PINNA  
I. AHANDA

**Conseillers**  
C. REMY  
C. RUFFLOCH



Chambres de Métiers  
et de l'Artisanat

Région  
Bourgogne

**DIRECTION  
GENERALE**

**Pôle Développement des entreprises  
et des territoires**

Directeur de pôle : N. MEURET

Chargé de développement : C. ARNAULT

Formateur : P. BORTOT

Assistante de direction : M. GROSJEAN

**Section  
territoriale de  
Côte d'or**

**Responsable de service**  
N. PAWLY

**Chargés de développement éco**  
A. BURILLE  
F. LEMOINE  
S. AUER

**Conseillers**  
O. BELLIER  
S. DI BETTA

**Secrétaire**  
T. VACCARO

**Section  
territoriale de  
la Nièvre**

**Responsable de service**  
N. TRONTIN

**Chargés de développement éco**  
S. BAROT CORTOT  
A. CHAUVET

**Conseiller**  
I. GIRARDIN

**Secrétaire**  
M. FERRAGUTI LOISY

**Section  
territoriale de  
Saône et Loire**

**Responsable de service**  
C. LOISY

**Chargés de développement éco**  
B. VERMOT  
A. FAIVRE

**Conseillers**  
B. GUYNOT  
P. MIAGAT

**Secrétaire**  
J. SIROT

**Section  
territoriale de  
l'Yonne**

**Responsable de service**  
C. TOURLIER

**Chargés de développement éco**  
T. HUMBLOT  
T. LEGER  
M. VUILLERMOZ

**Conseillers**  
C. VILAIN  
C. RUFFLOCH



Chambres de Métiers  
et de l'Artisanat

Région  
Bourgogne

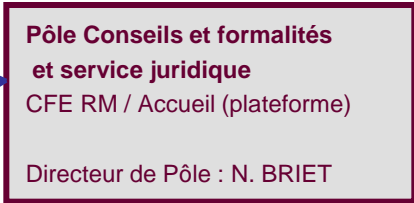
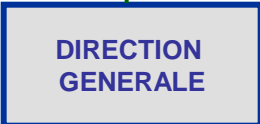

**Responsable de service ECF**  
N. COUSSY

**Conseillers**  
M. BOUILLER  
C. DOUCET  
M. CHEGRI  
V. BERNARDIN

**Assistants formalités**  
L. BAUD  
S. DESPLANCHES  
M. NADE

**Assistant administratif**  
A. BERICHON

**Responsable de service**  
M. D'ESTE-COUDEN

**Assistants formalités**  
A. BOUCHIE  
M. VINCENT

**Responsable de service**  
N. BRIET

**Assistants formalités**  
M. DAVID  
M. PUGET  
S. SAUNIER  
R. SABATIER  
S. GERMAIN

**Assistants administratifs**  
B. CRETTEZ  
L. GUILLOT

**Responsable de service PFA**  
N. CHEVANCE

**Conseillers**  
N. CORDIER  
E. BAUE  
F. PIRES

**Assistants en formalités**  
B. PETITPAS  
S. BROSSET  
E. STIZ

*Antenne de Sens*  
**Conseillers**  
L. LARIVE  
F. PETIT

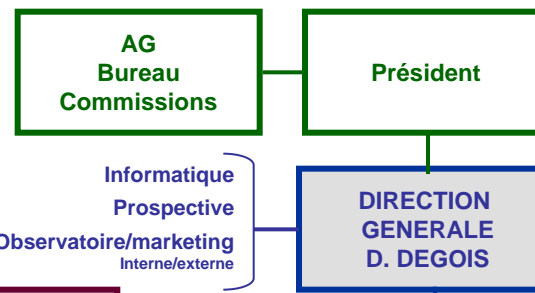

**Direction régionale de la Communication et des Evènements**

**Direction régionale des Ressources Humaines  
M. D'ESTE-COUDEN**

**Direction régionale des Services Généraux  
M. VINH**  
Comptabilité, finances,  
Achats et procédures

**Pôle Formation Initiale et Emploi  
Y. DURAND**  
Formation initiale (CAD AIO App Emploi)  
Conseil de la formation et Taxe apprentissage

**Pôle Création Transmission  
N. MEURET**  
SPI  
Accompagnement et suivi

**Pôle Développement des Entreprises et des Territoires  
N. MEURET**  
Développement des entreprises  
Formation continue

**Pôle Conseils et Formalités  
N. BRIET**  
CFE RM / Accueil (plateforme) / Juridique

**Direction de la section territoriale de Côte d'or  
Y. DURAND**

**Direction de la section territoriale de la Nièvre  
M. D'ESTE-COUDEN**

**Responsable de l'unité administrative de Saône et Loire  
N. BRIET**

**Responsable de l'unité administrative de l'Yonne  
I. DUMONT**

**Assistante de direction**  
G. BESANÇON

**Secrétaire**  
F. MARQUER

**Agents de service**  
D. MAIRET  
G. CORNUT  
A. MICHAMBLE

**Assistante de direction**  
M. THIBERT

**Assistante administrative**  
S. LEOTY

**Secrétaire + communication**  
E. PEREZ

**Agents de service**  
M. DE BRITO  
C. PRIN  
M. PARADIS

**Standardiste**  
A. DESMOULINS

**Assistante de direction**  
N. GARNIER

**Agent de service**  
G. CHAPELON

**Standardiste**  
M. THIERRY

**Assistante de direction**  
A. BEUGNATE

**Agent de service**  
F. BENOIT